

Rettungsweg Eishalle

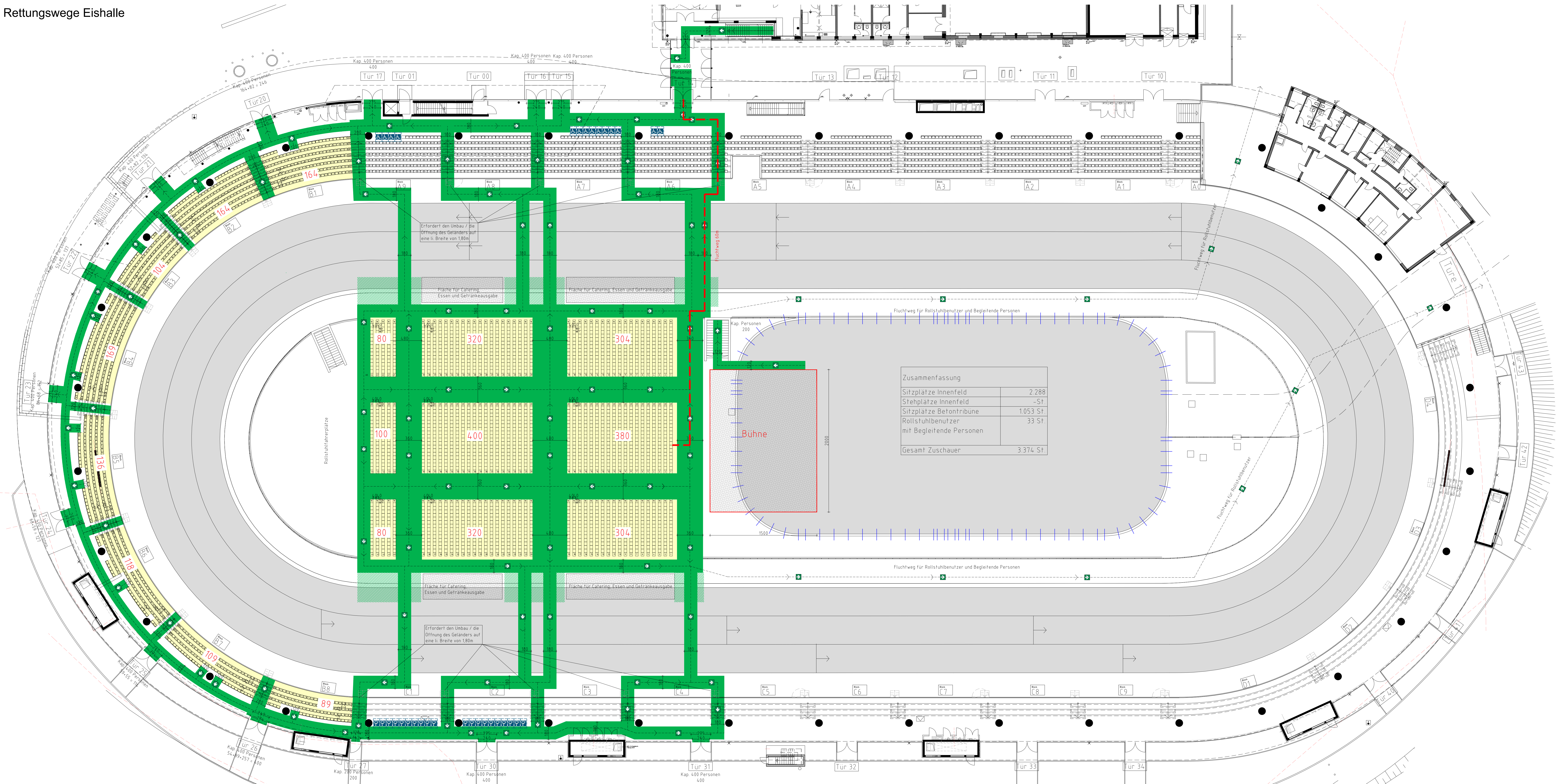

Rettungsweg Katakomben

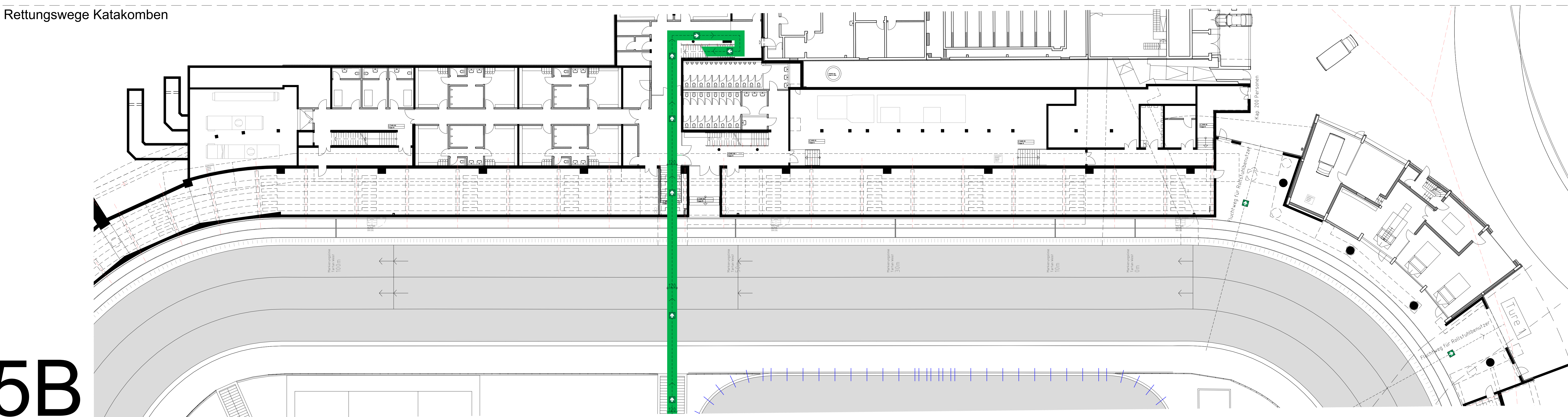

13.09.2018, Vorabzug zur finalen Abstimmung (Punkte aus Besprechung am 01.08.2018 sind eingearbeitet).

Antrag auf Nutzungsänderung einer bestehenden Eisschnelllaufhalle durch Ergänzung weiterer Bestuhlungsvarianten, sowie Antrag auf Errichtung eines Verbindungsbauwerkes zwischen Eingangsgebäude und Eishalle

Bauprojekt:  
MAX AICHER - ARENA INZELL

BESTUHLUNGSPLAN- Mittelbühne - bestuhlt - 5B

Grundriss DIN A0 M 1:200

Adresse / Lage:  
Flurstück 194 - Gemeinde Inzell  
Rathausplatz 5, 83334 Inzell  
Bauherr:  
Gemeinde Inzell  
Rathausplatz 5, 83334 Inzell  
Tel: +49 8665 9869-0, info@gemeinde-inzell.de  
Architekt:  
Leupold Brown Goldbach Architekten GbR  
Lindwurmstraße 11, 80337 München

München, XX.YY.ZZZZ leupold brown goldbach architekten

5B